

へんしも情報

組合等活性化情報誌

9

2024 vol.281

Contents

- 1 見てみて!うちの女性団体(土佐茶女子会)
- 3 「ねえやんの会」入会団体募集中!
組合会計セミナーのご案内
- 4 中小企業組合検定試験のご案内
- 5 中央会青年部情報“雄飛”青年部まつり開催
- 6 “雄飛”秋の交流会のご案内
公正取引委員会からのお知らせ
- 7 高知県からのお知らせ
・あんてなショップ“SUPER LOCAL SHOPとさとさ”ご紹介
・高知県地場産業大賞のご案内
- 10 高齢・障害・求職者雇用支援機構からのお知らせ
- 11 組合いんふおめーしょん
- 13 県内各業界動向(2024年7月)

人を^{つな}ぎ、組織を育む 高知県中小企業団体中央会
URL <https://www.kbiz.or.jp> E-mail info@kbiz.or.jp

ウエブでも
へんしも!

これまでの記事は
こちらから →





見てみて!
うちの
女性団体!

高知女性団体
交流プラットフォーム
「ねえやんの会」
会員団体のご紹介



茶業の継続・発展のため、 女性が活躍できる環境をつくる

（土佐茶普及促進女性会議） 土佐茶女子会



会長 中山 美佳さん

<プロフィール>

構成員数 25名

設立 平成30年3月

主な事業 土佐茶の普及促進・消費拡大に
関わる事業（情報交換・勉強会、
会員同士の交流促進等）

S N S 【Instagram】

[https://www.instagram.com/
tosachajoshikai/](https://www.instagram.com/tosachajoshikai/)

【Facebook】

「土佐茶女子の和茶話茶」で検索



高品質な土佐茶と 厳しい業界の動向

当会は、茶業（茶の栽培、製造、販売）に携わる方々や土佐茶愛好者が集まり、茶業に関する情報交換や勉強会を通じて、土佐茶の普及、認知度向上、消費拡大を目指して平成30年3月に設立しました。

土佐茶は、仁淀川や四万十川流域などの山間部で、良質な水や土壌などの豊かな自然の恩恵を受けて栽培され、苦味が少なく、香り豊かでコクがあり、全国の産地と比べても高い品質を誇ります。その約8割が静岡県などに出荷され、高級茶のブレンド用として用いられています。

しかしながら、茶葉で淹れるリーフ茶の需要が縮小し、高単価の一番茶が余り始めました。その一方で、健康志向の高まりから、手軽に飲めるペットボトル茶が人気となり、一番茶がペットボトル茶でも使用されるようになったため、お茶全体の価格引き下げにつながってしまうなど、茶業界は厳しい状況にあります。



▲手揉み茶製造研修



女性が孤立しやすい 環境を変える

私はお茶農家に嫁いできたことをきっかけに、厳しい状況にあるお茶の業界に携わるようになりました。当時は特に男性中心となっており、研修や展示会の参加者は男性ばかりで、女性が外部との接点を持つ機会がなく、孤立しやすい状況がありました。

私は周りの理解や協力もあって、研修会などに積極的に参加し、そこで行政等の支援機関や他産地の方などと関わり、多くの有益な情報や学びの機会が得られたので、他のお茶に携わる女性にもこのような機会が得られる環境が必要だと思いました。

そんな中、周囲に農家で働く若い世代の女性が徐々に増えてきて、このままではいけないという思いから、まずは交流から始めようと、定期的に集まって、情報交換をスタートさせました。

当初は苦しい環境の中でたまった愚痴



▲土佐茶の鑑定研修（試飲会）

が多く出ていましたが、話をしていくうちに、やりたいことや学びたいことなど前向きな話題が増えていきました。そこで、もっとお互いの活動状況や外部の情報を共有できるよう、若手メンバーから教えてもらってLINEグループをつくり、情報交換に力を入れました。

そして、情報交換を続けていく中で、勉強会などの活動をしたいとの声が上がってきたので、本格的な活動をするならと規定などを整備し、正式に団体として設立することになりました。

女性が中心となって、 共に学び・協力し合える 環境づくり

当会の主な取組みのひとつとして、活動のきっかけでもあるLINEグループでの情報交換があります。メンバーの活動報告や県外のお茶情勢、研修会や展示会など関係しそうな情報であれば積極的に共有しています。

LINEグループには、生産者ではない土佐茶愛好家の方も参加することができ、研修会や展示会など生産者同士の情報交換をリアルタイムで見ることができま



▲霧山茶園の茶缶づくり

を深めるとともに、土佐茶の情報発信の場としても活用していただいています。

また、勉強会や県外での視察研修などの学びの場づくりも行っています。メンバーからの要望に合わせて、当会の事務局を担う日本茶インストラクターの柿谷さんを通じて、県外から講師を招いた研修を行ったり、メンバー自ら興味があるお茶を集めてきて、煎茶や紅茶などの試飲会を行ったりしています。

NPO日本茶インストラクター協会から講師を招いた研修では、体験型コンテンツに関する講義をしていただき、後日、事例として挙げた事業所を訪問して、手揉み茶製造体験を受けさせていただきました。

他にも、私が霧山茶園で行っている茶缶づくりやほうじ茶づくり体験や、柿谷さんのブレンド茶づくり体験なども行いました。

そして、勉強会などの活動が発展して、パッケージデザインやメディア・SNSを活用した広報活動を学びながら、「土佐茶の飲み比べセット」の開発・販売にもチャレンジしました。一度だけの数量限定販売ではありましたが、おかげさまですぐに完売しました。この経験を活かして、メンバーが自社でも新商品を開発したり、別団体で継続して販売できる商品として新



▲出張土佐茶カフェ



▲高知城歴史博物館での新茶のふるまい

たに「土佐茶の飲み比べセット」を開発・販売するようにもなりました。

他にも、「出張土佐茶カフェ」や高知城歴史博物館での新茶のふるまいイベント、SNSでの情報発信など、メンバーで協力して楽しく土佐茶の魅力発信にも取り組んでいます。

次世代の活躍に繋がる場へ

有機栽培への転換や海外での抹茶を含む粉末茶の需要拡大など、多様なニーズや状況変化に対応していくためには、メンバー間での情報交換や勉強会などの学びの場がさらに重要になると思います。メンバーで協力し合い、楽しみながら土佐茶の振興に繋げていきたいと思ひますし、当会で培った経験やノウハウ、人脈を活かして、次世代を担う若手メンバーが益々活躍してくれることを楽しみにしています。

最後に、土佐茶の情報発信拠点として高知市の帯屋町2丁目商店街内に「土佐茶カフェ」がありますので、ぜひ一度ご利用いただき、土佐茶の魅力を料理とともに味わっていただければと思います。

知これ
つつちよいて

HENSHIMO information



土佐茶に出会える土佐茶カフェをご利用ください

土佐茶を中心に地元の食材を通じて『土佐の魅力をお届けしたい』をコンセプトに、自然が香るお料理と産地ごとの土佐茶をお楽しみいただけるカフェです。土佐茶に合う甘味もありますので、ぜひ、土佐茶とともに堪能していただければと思います。



ひだまり小路土佐茶カフェ

HP: <https://worksmirai.jp/office/tosachacafe/>

所在地: 高知市帯屋町2丁目1-31

営業時間: 11:00~17:00 定休日: 水曜日



高知女性団体交流プラットフォーム「ねえやんの会」 入会団体募集中!

「ねえやんの会」は、現在、高知県内の女性団体13団体が集まり、「学び」・「交流」・「連携」を3本柱に活動しています。気軽に集まり活動できる場となっておりますので、ぜひ、ご入会ください!

活動内容

「学び」「交流」「連携」を
3本柱に活動を進めています!

学び

高知県内の女性団体の
交流や連携を促進する
ための情報提供や
場づくり

交流

高知県内の女性団体が
他団体の理解と
友好を深めるための
交流促進

連携

高知県内の女性団体の
ニーズに基づいた
団体間のマッチング

会員資格

地域経済の活性化を図ることを目的として、
高知県内において活動する女性を中心とする団体

女性が中心となって活動していればOK!
業種は不問です。

会長など役職を設けず、気軽に交流・活動ができるようになっています。
入会金・会費は無料です。(※必要に応じて徴収する場合があります)
詳細・ご入会については、以下までお問合せください。

お問い合わせ先

高知県中小企業団体中央会 (担当:野口 
TEL:088-845-8870 FAX:088-845-2434 E-mail:noguchi@kbiz.or.jp

組合会計セミナーのご案内

一組合事務局人材育成事業一 **募集中**

本会では、組合役職員の方々を対象として会計処理・税務申告をテーマとしたセミナーを開催します。
中小企業組合検定試験対策にも活用できますので、新しく役職員となられた方はもちろん、既存の役職員の方も復習及びスキルアップの機会として、ぜひご参加ください。

	テーマ	開催日時	定員
予定実施内容	第1回 ・会計帳簿の仕組み ・日々の取引や組合独自の勘定科目に関する仕訳処理 ・試算表の作成 など	10月4日(金) 10:00~16:00	各回20名 (オンライン聴講は 定員なし)
	第2回 ・決算整理仕訳 ・精算表の作成 など	10月11日(金) 10:00~16:00	
	第3回 ・組合税制のポイント ・税金計算(消費税は除く) ・税務申告書の作成 など	10月18日(金) 10:00~16:00	

■場所 ちより街テラス 3階(高知市知寄町2丁目1-37) ※オンライン聴講も可能です

■講師 税理士 松岡宣明氏(松岡宣明税理士事務所 所長)

■申込締切 9月27日(金)

■お申込み方法

本会HP、もしくは下記URLより参加申込書をダウンロードの上、
FAXまたはメール、郵送にてお申し込みください。

URL:https://www.kbiz.or.jp/r6_accounting/

参加申込書
ダウンロード先



お問い合わせ先

高知県中小企業団体中央会 (担当:高瀬 ) TEL:088-845-8870



令和6年度

中小企業組合検定試験

チャレンジ！ 検定試験を受けて組合士になろう!!

中小企業組合士とは…

中小企業組合検定試験に合格し、かつ組合等での実務経験が3年以上ある方に与えられる資格です(全国中小企業団体中央会により認定)。検定試験の内容は、事務局運営をスムーズに行うために必要な基礎的、実務的知識について行われます。

現在、全国で2,986名(令和6年3月末現在)の方が、中小企業組合士として組合(事業協同組合、商工組合、信用組合、企業組合、協業組合など)はもちろん、商工組合中央金庫、中小企業団体中央会等それぞれの分野で活躍しています。

中小企業組合士は、まさに組合運営のエキスパートです。

受験申込

令和6年度中小企業組合検定試験
受験申込サイトからお申込みください。



あなたの
チャレンジを
期待しています

受験資格 特になし(ただし、組合士として認定されるには組合等での3年以上の実務経験が必要です)。

試験科目 組合会計 組合制度 組合運営

試験日 令和6年12月1日(日)

試験地 札幌・青森・仙台・秋田・郡山・水戸・さいたま・東京・長野・静岡・名古屋・京都・松江・広島・山口・高松・福岡・長崎・大分・宮崎・浦添

願書受付期間 令和6年9月2日(月)～10月21日(月)

受験料(税込) 6,600円 ※一部科目免除者については、5,500円(二科目受験)、4,400円(一科目受験)。

お問い合わせ先 お申し込み方法など詳しいことは、
高知県中小企業団体中央会(088-845-8870)または
全国中小企業団体中央会(TEL.03-3523-4907)までお問い合わせ下さい。

組合士

検索

第27回 青年部まつりを開催

—高知県中小企業青年中央会—

青年中央会の夏の恒例事業である、組合「青年部まつり」を、去る7月27日(土)午後4時から午後8時まで高知市帯屋町1丁目・2丁目商店街内で開催しました。

本イベントは、会員青年部及び青年部員間交流の促進、また地域社会への貢献を図ることを目的に、協同組合帯屋町筋主催の土曜夜市に青年中央会でブースを出店し、実施しているものです。

当日は、8青年部、総勢87名の青年部員が参加し、それぞれ趣向を凝らしたゲームや、青年部活動のPRに汗を流しました。土曜夜市最終日ということもあり、多くの家族連れがブースに訪れ、大盛況のうちに終了しました。

出店青年部名(順不同)	出店内容
高知中央電気工業協同組合青年部 高知県香長地区電気工業協同組合青年部会	花火くじ引き販売、スーパーボールすくい、電流ライラ棒 等
高知県中古自動車販売商工組合青年部会	スーパーボールすくい
一般社団法人 高知ビルメンテナンス協会青年部会	的当て、コイン落とし、くじ引き
高知県印刷工業組合青年会	余り紙・端紙の販売、オリジナルリングノート作製 等
高知県旅館ホテル生活衛生同業組合青年部	的当て
高知県板金工業組合青年部	銅板折鶴加工実演販売
高知県室内装飾事業協同組合青年部	カーテン生地販売、らくがきスペース 等



高知中央電気工業協同組合青年部
高知県香長地区電気工業協同組合青年部会



高知県中古自動車販売商工組合青年部会



一般社団法人 高知ビルメンテナンス協会青年部会



高知県印刷工業組合青年会



高知県旅館ホテル生活衛生同業組合青年部



高知県板金工業組合青年部



高知県室内装飾事業協同組合青年部



秋の交流会のご案内

近年、全国的に深刻な人手不足が続く中で、その解決策として、海外人材の活用が注目されています。

そこで、今年の秋の交流会では「海外人材の確保促進」をテーマに、海外人材活用の現状・制度説明と実際に海外人材を受け入れている県内3社の事例発表を交えたセミナーを開催いたします。

また、研修会終了後には、恒例の懇親会も開催いたしますので、お問い合わせの上、奮ってご参加ください。

■テ - マ 海外人材の確保促進セミナー

■開催日時 9月25日(水)17:00~18:30(※懇親会は18:30より)

■開催場所 OMO7高知 by 星野リゾート (高知市九反田9-15)

■参加費 無料(※懇親会費は別途8,000円必要)

■申込締切日 9月13日(金)

参加申込フォーム



お問い合わせ先

青年中央会事務局 担当:久保



TEL:088-845-8870

公正取引委員会 四国支所からのお知らせ

オンラインによる下請法“お手軽”講習会のご案内

公正取引委員会四国支所では、下請事業者(受注者)を対象にオンラインによる「下請法“お手軽”講習会」を実施します。初心者でも下請法を理解しやすいよう、初歩的な内容を1時間程度にまとめて解説します。ぜひ、ご参加ください。

開催日時 9月19日(木) 10時30分~11時30分

費用 無料

申込方法等 下記URL又は二次元コードから「下請法“お手軽”講習会」の開催案内ページをご確認の上、お申し込みください。

締切 9月12日(木)正午 ※定員になり次第、募集を締め切ります。(定員:200回線)

申込用URL <https://www.jftc.go.jp/training/780/shitauke.html>

申込ページ



お問い合わせ先

公正取引委員会四国支所 下請法“お手軽”講習会

TEL:087-811-1758

あんてなショップ “SUPER LOCAL SHOP”

本県の「食」や「観光」などの魅力を関

コンセプト

SUPER LOCAL SHOP

「スーパーローカル」な高知の魅力

それはポジティブで明るいパワーが
みなぎる新しい価値を持つ田舎。
一見地味な日常の当たり前の中にある贅沢さ、
地に足の着いた自然由来の潤いのある
生活スタイルや食とカルチャーを
リアルにお届けする
ひと味ちがった「あんてなショップ」です。



ねらい

- ◆本県の「食」や「観光」などの魅力を強力にPRする情報発信の拠点
- ◆首都圏と比べて距離が近いという優位性を生かした人的交流の促進や県産品の
外商拡大につなげる拠点
- ◆関西の消費者と高知の生産者や事業者をつなぐ「あんてな」を担う拠点
- ◆県内市町村や事業者、関西在住の高知関係者などと連携した「オール高知」で
取組む拠点

ショップ概要

- ◆所在地：大阪府大阪市北区梅田3-2-2
JPタワー大阪 KITTE大阪 2F
- ◆営業時間：11:00～20:00
- ◆店舗面積：46.6坪 (154.08 m²バックヤード含む)



AL SHOPとさとき”のご紹介

西圏において強力的にPRする拠点



ショップの 特徴・機能

- ◆広い催事スペースを利用して定期的にリアルな食文化を発信する催事を開催
- ◆首都圏と比べて近距離である強みを生かし、県内事業者の参加型催事を数多く展開
- ◆大型デジタルサイネージを活用し、動画で観光・文化等の情報を発信



▲デジタルサイネージ



▲丸太什器を使ったレイアウト



▲土佐和紙張り子照明

- ◆店内レイアウトに県産材や土佐和紙などを生かした装飾デザインでお客様をお迎え
- ◆県産品ポータルサイト「高知まるごとネット」と連動し、ネット掲載事業者の催事開催などによって、関西の消費者と県内事業者をつなげる

“とさとき”の 利用・ おすすめ情報

[SUPER LOCAL SHOP とさとき]で販売する商品や 県外での販路拡大を希望する商品の募集を行っています！

当店舗での商品の取り扱い、催事及びテストマーケティングをご希望される場合は、まず一般財団法人高知県地産外商公社（ホームページ：<https://www.kochi-gaisho.com/>）まで、お気軽にお問い合わせください。

県地産外商公社



事業者向け

商品取り扱いに関して

商品名や商品概要、販売価格などの基本情報が必要です。
取り扱う商品の基準はHP掲載の商品選定基準をご参照ください。

お問い合わせ先 | 一般財団法人 高知県地産外商公社 高知事務所
TEL:088-855-4330 E-mail:gaisho-kochi@marugotokochi.com

催事及びテストマーケティングの応募に関して

募集要領をHPでご確認ください。

お問い合わせ先 | 一般財団法人 高知県地産外商公社 関西事業本部外商局 大阪外商課
TEL:06-6224-0527

その他にも下記の催事・イベントを開催する予定です。詳しくは、
とさとき公式ホームページ (<https://www.tosatosa-kochi.com/>) をご覧ください。



- ◆土佐酒フェア【9月】 ◆どっぴり高知旅フェスティバル【9月7日～9月8日】
- ◆戻りかつおフェア【10月】 ◆龍馬フェア【11月】 ◆ゆずフェア【12月】



とさとき





令和6年度 第39回 高知県地場産業大賞



高知県内で、魅力あるものづくりや地域の活性化に取り組んでいる方を募集しています。

概要／応募対象

高知県地場産業大賞は、高知県内で作り出された優れた地場産品や地場産業振興に貢献のあった活動を顕彰する賞です。

下記の2分野において、特に優れた企業・団体等を表彰します。

- 【一般】 ● **地場産品**：高知県内で製造または加工された優れた地場産品
(概ね過去2年以内に商品化されたもので一定の販売実績(販売額及び販売数量)を有すること)
- **活動**：NPO法人や集落活動センター等の地域団体が実施する、高知県内の地場産業振興に貢献のあった活動
※一般法人や個人、業界団体等が物品やサービスの販売を行う取組みは、原則「地場産品」での応募に限りです。
- 【高校生】 ● **学校で取り組んでいる地域の特性や資源を生かした商品開発や、地域活性化の取組みなど**
(総合学習や部活動等で取り組んでいる内容(例:県内事業者と連携した商品開発やイベントの企画・運営等)も含みます。)



応募期間

【一般】8月1日(木)~9月20日(金) 【高校生】8月1日(木)~12月6日(金)

スケジュール(予定)

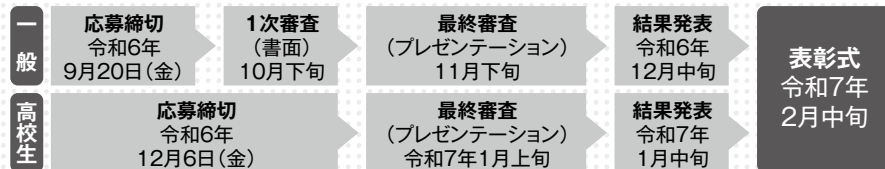

各賞

高知県地場産業大賞表彰(予定)

名称	点数	賞
高知県地場産業大賞	1点程度	賞状・記念品・副賞(500,000円)
高知県産業振興計画賞	1点程度	賞状・記念品・副賞(200,000円)
高知県地場産業賞	若干	賞状・記念品・副賞(100,000円)
高知県地場産業奨励賞	若干	賞状・記念品
高知県地場産業次世代賞	若干	賞状・記念品・副賞(図書カード30,000円)

審査ポイント

- 【一般】 ● **地場産品**：販売実績、成長性、地域貢献や波及効果 等
- **活動**：活動実績、事業・販売戦略、成長性、PR活動、地域貢献や波及効果 等
- 【高校生】 ● **発想・コンセプト、実績、企業との連携や活動活性化 等**

応募方法

募集ホームページ(<https://joho-kochi.or.jp/jibasantaisho.php>)にある

申請フォームよりご応募ください。

申請様式、要件等の詳細は上記ホームページをご覧ください。

※上記以外の方法によるご応募は原則受け付けておりませんのでご注意ください。

フォームからの申請が難しい場合は右記問い合わせ先にご相談ください。

受賞メリット

- 記者発表会・表彰式での受賞授与
メディアによる取材があり、各媒体に掲載されます。「おはようこうち」でも紹介予定です)
- Webサイトへの掲載
- 地場産業大賞シンボルマークの活用
- ぎばさんセンター内常設コーナーへの展示(約1年間)
- 高知県や県内自治体と連携した受賞の紹介

応募先・お問い合わせ

公益財団法人
高知県産業振興センター
事業戦略・地産地消課

TEL : 088-845-6600

FAX : 088-846-2556

e-mail : jibasan@joho-kochi.or.jp

地場産業大賞



独立行政法人

高齡・障害・求職者雇用支援機構 **高知支部**

私たちは、厚生労働省所管の組織として、高齢者雇用及び障害者雇用に係る事業主への様々な支援を行っています。高齢者雇用に関するご相談は、高知支部高齢・障害者業務課の窓口までご連絡ください！

〈主な支援内容〉

相談・援助の実施



70歳雇用推進プランナー・高齢者雇用アドバイザー(※)が企業を訪問し、70歳までの就業確保措置等に関して、広く周知を行うとともに、次の業務を行います。

- 人事管理制度の整備、賃金・退職金制度の整備、職場改善、職域開発などについて、専門的・技術的な相談・助言を行います(無料)。
- 70歳までの就業機会確保等に向けた高齢者戦力化のための**定年引上げ**や**継続雇用延長等**の**制度改定**に関する具体的な提案を行います(無料)。
- 相談・助言によって明らかになった課題解決を図るため、**解決策を提案し企画立案等のサービス**を行います(有料)。
- 企業診断システム**を利用し、高齢者を活用する上での課題を「見える化」し、**課題解決策をアドバイス**します(無料)。
- 制度改定のマニュアルや他社の取組みにおける**好事例**を提供します(無料)。

(※)70歳雇用推進プランナー・高齢者雇用アドバイザーとは、JEEDが委嘱し、全国に配置している高齢者雇用問題に精通した専門家(社会保険労務士、中小企業診断士、経営コンサルタントなど)です。

詳しくは
こちらから



高齢者活躍促進セミナーの開催

毎年10月～11月に、「生涯現役社会の実現に向けた高齢者活躍促進セミナー」を開催しています。主な内容は70歳までの就業機会の確保に向け高齢者雇用に取り組む先進的企業事例に関わる講演などです。**令和6年度は10月21日(月)に開催します。ぜひご参加ください。**

詳しくは
こちらから



高齢者等の雇用安定のための給付金の支給

高齢者等の雇用安定のための給付金は、高齢者が意欲と能力のある限り年齢にかかわらず働くことができる生涯現役社会を実現するため、**65歳以上への定年の引上げ、定年の定め廃止、66歳以上までの継続雇用制度の導入、他社による継続雇用制度の導入、高齢者の雇用管理制度の整備、50歳以上で定年年齢未満の有期契約労働者を無期雇用労働者に転換させた事業主に対して支給します。**

高齢・障害者業務課では、給付金の申請窓口として、制度のご紹介やご相談などの業務及び申請書の受付、点検などの業務を行っています。

【65歳超雇用推進助成金】

- 65歳超継続雇用促進コース(定年廃止や定年・継続雇用年齢を引き上げた事業主)
- 高齢者評価制度等雇用管理改善コース(賃金制度や健康管理制度等の雇用管理制度を整備する事業主)
- 高齢者無期雇用転換コース(有期契約労働者を無期雇用労働者に転換する事業主)

詳しくは
こちらから



お問い合わせ

独立行政法人

高齡・障害・求職者雇用支援機構(JEED)

Japan Organization for Employment of the Elderly, Persons with Disabilities and Job Seekers

高知支部 高齢・障害者業務課

〒781-8010 高知市棧橋通4丁目15-68

TEL : 088-837-1160 (窓口ご利用時間:9:00~17:00(土日祝日を除く))

HP : <https://www.jeed.go.jp/location/shibu/kochi/>

HP





組合いんふおめーしょん

KUMIAI information

い
KUMIAI
information
1

はりまや橋商店街振興組合

絵 金生誕祭 ～狐の嫁入り～ 開催！

はりまや橋商店街振興組合(小谷一雄理事長)では、絵師金蔵の偉業を称え、霊を祀るお祭り「絵金生誕祭」を10月5日(土)に開催します！

このお祭りは、毎年、絵金の誕生月である10月に生誕地のはりまや町で開催しており、今回で12回目となります。

当日は夕暮れから夜にかけ、狐の嫁入りを先頭に、もののけに扮した100名近くの行列が、高知八幡宮から魚の棚商店街、そしてはりまや橋商店街へと練り歩き、その後、中心商店街にも向かいます。

また、はりまや橋商店街アーケード内で見られるのはこの日だけの、実物の屏風や掛軸が並ぶほか、怪しげな音楽が流れるなかで踊るダンサーたちの姿もご覧になれます。

暗くて、怖くて、美しい絵金の世界を存分に味わえる、いつもと違った幻想的な雰囲気の商品街にぜひお越しください！

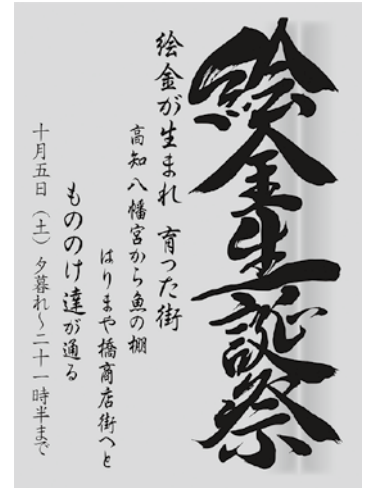

- 日時 10月5日(土) 17:00～21:30
- 場所 はりまや橋商店街他 (高知市中心商店街)
- お問い合わせ
088-861-1073 (絵金生誕祭実行委員会/めろでい～)
088-882-4174 (はりまや橋商店街事務局)



スケジュール

- 17:00…高知八幡宮において狐の結婚式
- 17:30…高知八幡宮を出発
魚の棚商店街を通り、はりまや橋商店街へ(練り歩き)
- 18:00…はりまや橋商店街を出発
京町～帯屋町を通り、大橋通り商店街へ(練り歩き)
- 20:00…大橋通り商店街からはりまや橋へ(電車移動)
- 21:00…はりまや橋商店街(よさこい踊り)

メリット 1

通常の定期預金より
高めの金利設定
※当金庫内比較

メリット 2

固定金利の半年複利で
効率よく資産運用

メリット 3

ライフスタイルに合わせて
選べる期間1年・2年・3年
※原則として満期日前の解約はできません。

個人のお客さま向けの
定期預金

マイナーベスト

※詳しくは、店頭チラシまたはホームページをご覧ください。

商工中金

高知支店 088(822)4481

〒780-0870 高知市本町4-2-46

●ザ グラウンパレス新阪急高知並び

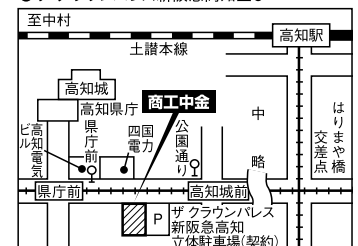

掲載
無料

組合活動のPR、イベント、新商品のご紹介
などの告知コーナーです。
中央会までどしどし情報をお寄せください!

ろ
KUMIAI
information
2

安芸本町商店街振興組合

「地」域にかがやくわがまち商店街」大臣表彰を受賞!

このたび「地域にかがやくわがまち商店街表彰2024」(中小企業庁)において、安芸本町商店街振興組合(佐藤正理事長)が「大臣表彰」を受賞し、去る7月23日(火)、経済産業省内において表彰式及び座談会が行われました。

組合では、「たまり場(異業種・異分野交流の場)」の運営や「農福商連携型軽トラマルシェ」、「安芸まち歩きMAP制作」等の事業を活発に行っており、『異業種・異分野・異世代の関係づくりから始める商店街活動』が認められたものです。

今後も、安芸地域全体の活性化を目指し、様々な活動を行っていくこととしています。



は
KUMIAI
information
3

土佐ふれあい協同組合

「土」佐ふれあいサマーキャンプを開催!

土佐ふれあい協同組合(坂本重法理事長)では、去る7月20日(土)、国際交流活動の一環で、土佐市宇佐しおかぜ公園において毎年恒例のサマーキャンプを実施しました。

今回は、ベトナムやインドネシアなどからの技能実習生、特定技能外国人、受入機関や送出機関などから、過去最高となる約400名が参加し、バーベキューを楽しみました。当日は天気にも恵まれ、久しぶりに会う友達や他の国の仲間たちとの交流を深め、会場はたくさんの笑顔と笑い声に包まれました。

組合では今後も高知県と世界の懸け橋となるよう、外国人や事業者の皆様へ寄り添いサポートすることとしています。



お客さまの
笑顔の花を
咲かせるしごとです。

お金のこと、経営のこのほかにも、デジタル化の推進や事業承継など、さまざまな経営課題に対してその道のプロフェッショナルが解決策を提案します。信用保証協会では、経営の「今」を全力でサポートします。

高知県信用保証協会

〒780-0901 高知市上町3丁目13番14号
TEL088-832-3261 FAX088-822-7069
URL <http://www.kochi-cgc.or.jp/>

.com BANK | 未|来|フ|ァ|ク|ト|リ|ー |

お客様の「より良い未来を創造する」未来ファクトリー。
ソーシャルインフラを創設する「未来ファクトリー」。
県民の方々の幸せな暮らしや事業、
安全・安心にお応えできる金融サービスをお届けします。

高知信用金庫

ドットコムバンク 検索



情報連絡員報告

DI(景気動向指数)

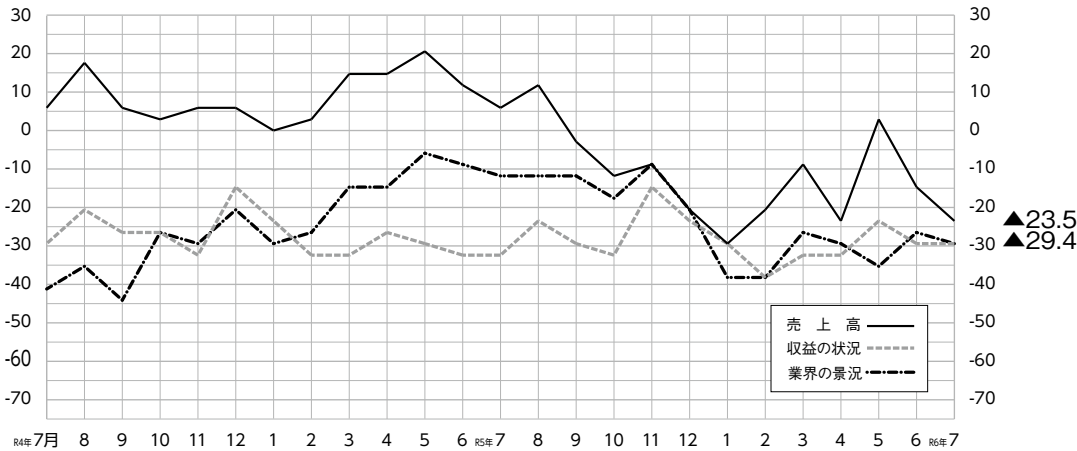

業界の状況

- …好転
- …不変
- …悪化

	電気機械器具小売	7月度は前年比金額で118%。「こうち省エネ家電等購入応援キャンペーン」効果が大きい。省エネタイプエアコン・冷蔵庫119%、大画面テレビは102%だった。
	商店街(四万十市)	ホテルや飲食業は帰省客で賑わっている。毎年7月の「土曜夜市」は、市民祭の用意と営業で商店街は繁忙期となっているため、8月に開催を延期した。

	食品団地	7月度の商況は、県内はやや低調、県外は不変。月末には観光関連の動きが出てきた。お土産用商品への期待が高まっている。
	テントシート	原材料の高騰を販売価格へのスムーズな転嫁が厳しい状況が続くと思われる。イベント関連事業については、コロナ禍前に回復したように思う。
	木製品素材生産	7月も雨が少なかったこともあり、大きな変動はなく例年並みの出材量となっている状況。また、害虫による被害も少なかった。丸太価格については、樹種によって一部値崩れしているが、全体的に弱含みで推移している状況。今後の見通しもあまり期待はできない。
	建具	リフォーム直しなどの小さな仕事が多い。金物代が引き続き値上がりしている。
	製紙(家庭紙)	紙製品全体では、販売量・販売金額・生産量ともに昨年同月比で少し下回っているが、持ち直しつつある。その中で、衛生用紙のティッシュ・トイレットペーパーが、販売量・販売金額ともに昨年同月比で上回っている。
	製紙(手すき和紙)	売上は前月より少し上がった。利益率はあまりないが、このまま良くなるか不安。原材料など的高騰・人件費の上昇で収益が上がらないのに負担ばかり増えて依然厳しい状況。
	印刷	先月に引き続き売上増加、操業度上昇と良い結果となった。7月度は県内、県外ともに需要は好調だった。特に県外に注力している企業は好調を継続している。
	コンクリート製品	対前年同月比77.8%。公共事業の発注が若干少ない状況である。
	刃物製造	当月は何とか前年並みの売上を出すことはできたが、値上げをした分販売数量は落ちている。また、最近の円高や株価の変動により、海外からの注文は若干減少していると思われる。インバウンドに期待している取引先からの注文も少し控えめになっている感もある。
	船舶製造	受注・売上ともに引き続き順調。
	珊瑚装飾品製造	7月度の取引額は前年同月比71%となり、3ヶ月連続で前年を下回った。
	青果卸売	入荷状況(前年同月比)について、野菜:数量93%・キロ単価101%、果実:数量97%・キロ単価105%。野菜・果実ともに入荷減。大きさに比べてキロ単価の上昇率が小さく、消費の最前線での若干の厳しさが考えられるが、飲食等の業務需要筋への引合いは昨年を上回っている様子。
	生鮮魚介卸売	4月から連続して売上が減少している。とにかく気温が高く入荷が少ない。それでも暑い中漁師さんたちが頑張ってくれている。カツオは全国的に好調。

	各種小売(土佐市)	暑さで人が出ていない。商店街や小売店には厳しい状況が続いている。
	中古自動車小売	オークション価格が高騰しており、消費者の希望価格と展示車の支払総額が折り合わないことが多い。同様に注文をいただいても車種によっては流通量が少ないうえ、消費者の希望価格と仕入れ価格が合わない。販売面では厳しい状況。
	商店街(高知市)	駐車場状況について、利用台数は前年の95.3%(▲1,266台)、料金収入は前年の96.7%(▲303千円)。7月については、土日の日数が前年より2日少なく駐車場の利用台数は対前▲4.7%となった。第50回土曜夜市は、50回記念イベント等の開催や天候にも恵まれたことにより毎週商店街全体で賑わいがあつた。
	旅行業	組合クーポン:前年同月対比56%、全旅クーポン総合計:前年同月対比83%。単月では売上は減少しているが、組合・全旅クーポンの総合計の売上は前年度よりプラスで推移している。令和6年8月より「どっぷり高知旅キャンペーン」ツアー販売が開始される予定となっている。
	IT事業	売上は前年比で増加した。定期的な案件に加えて追加発注の件数が増えているようだ。大型案件は好調時に比べればまだ少ないため、来月以降の受注につながるよう営業を強化する必要がある。また、最新技術や情報に関する教育や研修、勉強会を通じて、組合員全体のスキル向上を図る取組みも継続していきたい。
	電気工事	組合員の施工する電力引込線工事量は、前年同月比191.36%となった。高知中央地区が246%、安芸地区が121.5%と大幅に増加した。
	タクシー	実働1日1車当りの前年同月比運送収入:105.4%、輸送回数:97.2%、実働率:50.4%。よさこい祭りが始まるのにタクシーがない。県外からの予約も多いがそれを受けることが出来ない。新しくドライバーになろうという人が少しずつ増加している反面、辞職者も多く人員増加に繋がらない。

	酒類製造	ほぼ前年並みで数ヶ月横ばい状態である。消費の回復は厳しい状況。輸出はやや上昇の兆しか。
	製材	県内建築需要は低下傾向にあるなか、県外企業の進出もあり厳しい状況が続いている。
	生コンクリート製造	7月度の全組合員の出荷量は、対前年比92.9%であった。また、4月からの累計出荷量は、対前年比87.0%で7月単月は若干減少しているが、4月からの累計は若干増加傾向にある。地域的には、東部・嶺北・中部地区が対前年比増加傾向を示しているが、高幡・幡多地区が減少傾向にある。また、高知市内を中心とした中央地区は、前月同様減少傾向は続いている。
	機械団地	売上高など各種指標に特に変化はみられず、団地内は概ね横ばいの業況となっている。夏場の工場内の暑さが年々厳しくなる中で、お茶等の給水配置やスポットクーラーの使用のほか、新たにファンベストを購入する支援を行うなど、就業環境の改善に取組む事業所がある。
	卸団地	昨年より売上は増加しているが、値上げによる増加である状況。物価高の影響で販売数量はあまり増えていない。景気回復は感じられない。原料、油、電気代、運送費など値上がりしているものの十分な転嫁が出来にくい状況である。
	ガソリンスタンド	7月の原油価格は、前半は円安の影響もあり上昇気味だった。後半はわずかに円高となり、下落気味となったが補助金のおかげでこの1年以上、市況には影響はない。しかし、ガソリンスタンドも人件費・水道・電気、その他の経費上昇で利益は圧迫されており、仕切り価格に関係なく値上げの必要があるかもしれない。補助金は7月末現在で、まだ30.8円/Lもあるが、直接ガソリンスタンドの利益に繋がるものではない。秋頃には、政府から出口戦略等について発表があるようなので、内容に注視したい。
	商店街(安芸市)	8/24(土)開催予定の商い甲子園には、高知県・愛媛県・三重県の3県から8校12チームがエントリーした。商い甲子園をはじめ、異業種・異分野・異世代の取組みを評価され、中小企業庁の「地域にかがやくわがまち商店街表彰2024」に選定された。7/23(火)に経済産業省にて表彰式が行われ、齋藤経済産業大臣から直々に表彰状を頂いた。
	クリーニング	業績の二極化が進んでいる。特徴・強みを伸ばしている企業は業績を向上させている。相対的には点数減が続き、苦戦している企業が目立つ。エネルギー・資材価格の上昇は続いており、収益面では明暗が分かれている。
	一般土木建築工事	令和6年7月分の県下の生コンクリート総出荷量は、前月比98.5%、前年同月比92.9%、前年同月累計比71.1%。そのうち、共同販売事業に係る出荷量は57914.30m ³ と全体の34.10%と低調。災害復旧工事、防災・減災対策工事、高速道路の延伸工事などの大型工事については継続しているが、高速道路の整備以外に大型工事が見込めない状況。生コンクリート販売単価については、主に賃金アップの原資としてm ³ 当り1,000円の値上げを5月契約分より実施。また、小型車搬送についても値上げ実施。値上げ分の積算単価反映は、9月も難しい状況。また、高知市の組合再生については進行中であるが、具体的な進展は未だ見えない状況。
	旅館・ホテル	7~8月の宿泊需要は強いが宴会部門はあまり振るわず、スタッフ不足により会場予約を制限する場合もある。秋の受注に期待している。
飲食店	当月の売上高は前月・前々月に引き続き3ヶ月連続で前年同月を下回った。コロナ禍以前との売上比較は約8割~9割。県中心地から離れた東部や西部では特に状況が悪く廃業した事業所もある。前年度同月に比べ、光熱費や仕入れ価格は高騰し人件費も上昇しているが、顧客離れによる集客の低下の懸念から業界の価格転嫁は十分ではない。	
一般貨物自動車運送	燃料価格は原油価格が下がったこと、為替介入等により当初の見通しに反して1円程度の値下げとなった。しかし、荷動きは思ったより鈍く、ドライバー不足などの問題も解決できていない状況で、組合員企業の経営は厳しい状況が続いている。	

経営者・役員・従業員とそ のご家族の 安心の保障を準備する ために 中央会の共済制度を ご活用ください。

BEST PARTNER
大樹生命



従業員のための 退職金準備に 特定退職金共済制度

従業員さまの定着が図られ、
安定した退職金準備が
できる共済制度です。

特定退職金共済制度 引受保険会社
大樹生命保険株式会社



経営者・従業員のための 万一の保障

団体扱生命保険

団体扱* (月払) の場合、
一般扱 (口座振替月払等) で
ご契約いただくよりも、
保険料が割安になります!

オーナーズプラン

経営者の
各種リスクマネジメントのために

パートナーズプラン

役員・従業員の皆さまの
保障準備をサポート



業務上の災害への備えに 業務災害補償保険

事業活動にかかわる
従業員さまのケガなどのリスクに
対してお役に立つ保険です。

業務災害補償保険 引受保険会社
三井住友海上火災保険株式会社
業務災害補償保険 取扱代理店
大樹生命保険株式会社



- * 団体扱とは、高知県中小企業団体中央会が団体扱としてお申し込みいただいた各保険契約の保険料を取りまとめ、一括して当社へ払い込む取り扱いのことです。
- * 一部対象とならない商品・契約がございますので、詳細は下記までお問い合わせください。
- * 詳しくは、該当の「商品パンフレット」をご覧ください。ご検討にあたっては、「設計書(契約概要)」「特に重要な事項のご説明(注意喚起情報)」「ご契約のしおり-約款」および高知県中小企業団体中央会の「退職金共済規程(規約・規則)」等を必ずご覧ください。

大樹生命保険株式会社は三井住友海上火災保険株式会社の代理店・扱者として損害保険代理店委託契約を締結しています。

お取り扱いの詳細は、下記までお問い合わせください。

大樹生命保険株式会社 高知営業部

〒780-0053 高知県高知市駅前町 1-8 第7駅前観光ビル 2F TEL:088-882-3402
<https://www.taiju-life.co.jp/>

大樹-KB-2023-432 (損保)A-2023-112 (2023.9)
R-2023-1009 (2023.9)

制作
発行



つな
人を継ぎ、組織を育む

高知県中小企業団体中央会

*組合等活性化情報誌「へんしも情報」は、環境に配慮した植物性インキを使用しております。

〒781-5101 高知市布師田3992-2 中小企業会館 4階
TEL 088-845-8870 FAX 088-845-2434
URL <https://www.kbiz.or.jp> E-mail info@kbiz.or.jp

